

MetaTrader 4

インストール

MT4を使うには
XMTradingの口座が必要になります

XMTradingの
口座開設の手順は
こちら

既に作成済みの方は次のページへ

XMTradingのページからダウンロード

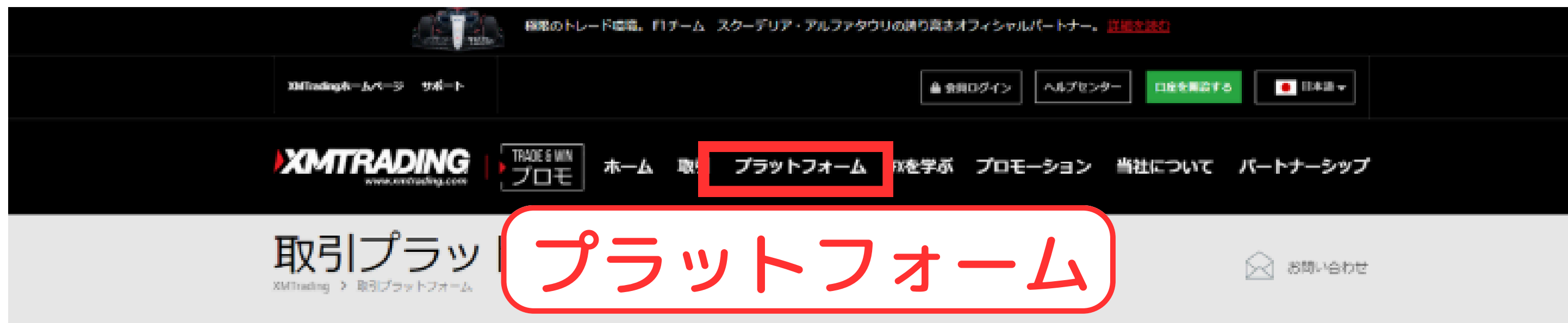

FXや株式、金属、その他のCFD商品を取引しよう

XMTrading MT4とMT5アプリならいつでもどこでも取引可能

外出先で取引
一か所から1000以上の銘柄にアクセス (MT4とMT5に対応)

お口座を管理
設定のカスタマイズやお口座へのご入金アプリ内で実施

1 2 3 4 5 6 7 8 9 10 11 12 13 14 15 16 17 18 19 20 21 22 23 24 25 26 27 28 29 30 31 32 33 34 35 36 37 38 39 40 41 42 43 44 45 46 47 48 49 50 51 52 53 54 55 56 57 58 59 60 61 62 63 64 65 66 67 68 69 70 71 72 73 74 75 76 77 78 79 80 81 82 83 84 85 86 87 88 89 90 91 92 93 94 95 96 97 98 99 100

ホーム

取引

プラットフォーム

FXを学ぶ

プロモーション

当社について

パートナーシップ

XMTRADINGアプリ

今すぐダウンロード!

MT4とMT5に対応

MT4とMT5どちらも対応の、
いオールインワンXMTrading
アプリで外出先でも取引しよう。

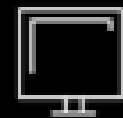

PC/MAC

PC対応MT4

PC対応MT5

Mac対応MT5

MT5 WebTrader

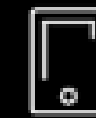

スマートフォン

iPhone対応MT4

Android対応MT4

iPhone対応MT5

Android対応MT5

iPhone対応XMTradingアプリ

Android対応XMTradingアプリ

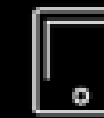

タブレット

iPad対応MT4

Android対応MT4

iPad対応MT5

Android対応MT5

iPad対応XMTradingアプリ

Android対応XMTradingアプリ

PC対応MT4

XMTrading MT4もしくはMT5取引プラットフォームにてグローバル市場へ即時アクセス。

リアル口座開設

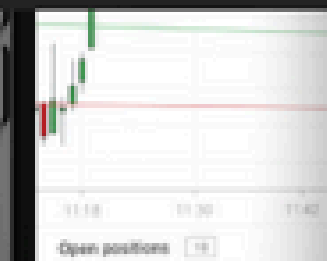

EURCAD	1.1078	1.1080
EURCHF	1.0731	1.0761
EURGBP	0.8231	0.8233
EURJPY	152.24	152.27

お口座を管理

設定のカスタマイズやお口座へのご入金アプリ内で完結

▲ リスク警告：投資元本を失うリスクが伴います。レバレッジ商品は、全てのお客様に適しているわけではありません。Tradexfinのリスク開示およびFintradeのリスク開示を熟読ください。

METATRADER 4 (MT4)

XMTrading > MetaTrader 4 (MT4)

 お問い合わせ

XMTrading MT4が優れている理由

XMTradingは、約定力の品質を考慮したMT4プラットフォームを先駆けて提供いたしました。リクオートなし、約定拒否なしの方針および1:1から1000:1のレバレッジを利用してMT4で取引しましょう。

XMTrading MT4の特徴

- ✓ FX、仮想通貨CFD、その他CFDや先物を含む1000以上の金融商品
- ✓ 1つのログインで7つのプラットフォームへアクセス
- ✓ 最小0ピップのスプレッド
- ✓ 完全なEA (エキスパート・アドバイザー) の機能性
- ✓ ワンクリック取引
- ✓ 50のインジケータ及びチャート・ツールを持つテクニカル分析ツール
- ✓ 3つのチャートタイプ
- ✓ マイクロロット口座 (オプション)
- ✓ ヘッジ可能
- ✓ VPS機能

 口座開設

 ダウンロード

ダウンロード

「ダウンロード」又は「Downloads」を確認

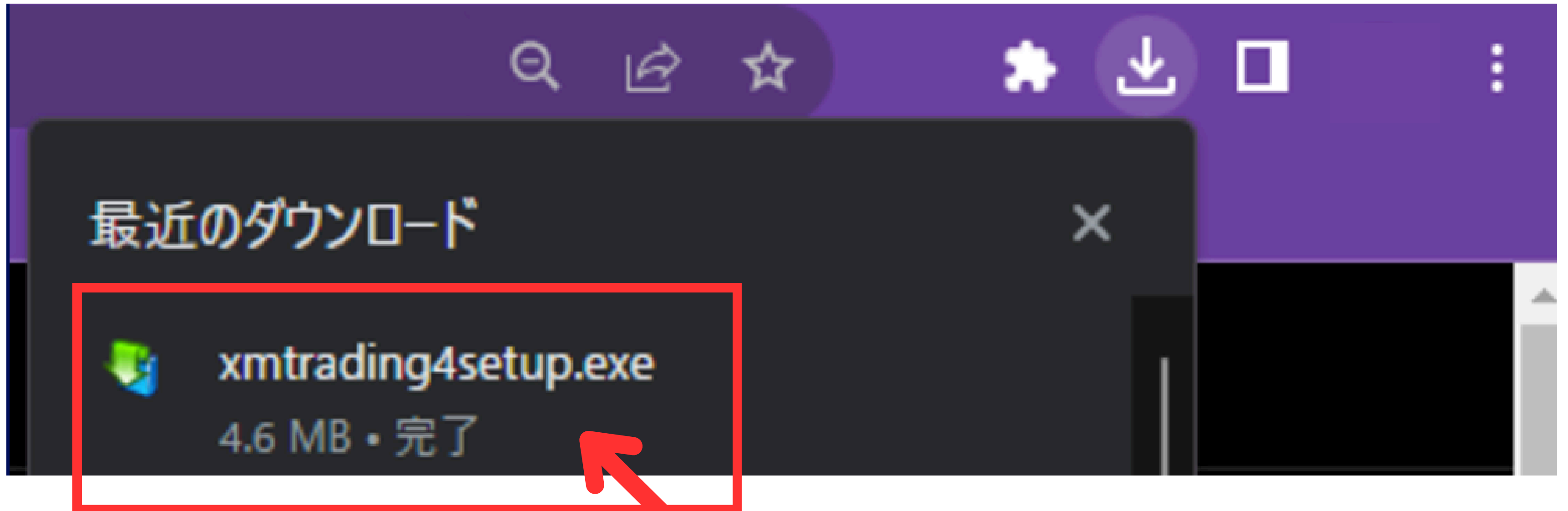

xmtrading4setup.exeのファイルを開く

MT4インストール画面

XMTrading MT4 セットアップ (32 ビット)

XMTRADING MetaTrader 4

メタクォーツ・ソフトウェア社 (METAQUOTES SOFTWARE CORP.)
取引ターミナルに関する
エンドユーザーライセンス同意書

本製品のインストールの前に本同意書の同意条項をよくお読みください。本同意書では、内容上別途必要としない限り、ここで使われる大文字から始まる用語は下記1項で示されるとおりに定義されます。

本同意書は、雇用主を代表する許可されたユーザー、従業員、または企業の代表として本製品を使用またはアクセスする人物を含む物理的人物及び法人の両方に適用されます。

本同意書及びその更新内容は、お客様とメタクォーツ・ソフトウェア社との間で法的関係を構成し、お客様もしくは第三者によってインストールされたコンピュータ上の本製品の利用について規定します。メタクォーツ・ソフトウェア社はソフトウェア開発会社であり、現地通貨市場・国際通貨市場あるいは株式市場でのいかなる金融・投資・投資仲介業務・取引・データ供給サービスも提供しません。

[次へ] ボタンをクリックすると、この使用許諾契約の条項に同意したものとみなされます。

Tradexfin Limited

プライバシーとデータ保護ポリシー

設定 **次へ(N) >** キャンセル

①次へ

XMTrading MT4 セットアップ (32 ビット)

XMTRADING MetaTrader 4

おめでとうございます!お待ちしていました...

MQL5サービスへのサインアップ

完了

②完了

MT4インストール後の初期の画面

通貨ペア	Bid	Ask
USD...	0.90...	0.90...
GBP...	1.21...	1.21...
EUR...	1.05...	1.05...
USD...	149...	149...
USD...	1.38...	1.38...
AUD...	0.63...	0.63...
EUR...	0.87...	0.87...
EUR...	1.66...	1.66...
EUR...	0.95...	0.95...
EUR...	158...	158...
GBP...	1.09...	1.09...
CAD...	107...	107...
GBP...	181...	181...
AUD...	1.08...	1.08...
AUD...	0.87...	0.88...
AUD...	0.57...	0.57...
AUD...	94...	94...
CHF...	165...	165...
EUR...	1.81...	1.81...
EUR...	1.46...	1.46...
CAD...	0.65...	0.65...
NZD...	87...	87...
NZD...	0.58...	0.58...
GOLD	199...	199...

名前	説明	レーティング	日付
Take Profit based on your current profit	Most EAs tend to close orders in take profit based on the distance in pips from the purchase price. However, this MQL4 code is based mainly on the current profit.	☆☆☆☆☆	2023.10.26
Simple Support and Resistance	Simple Support, Resistance, and Mid-Line boilerplate	☆☆☆☆☆	2023.10.23
Range Ratio	Indicator shows histogram of ratio of sum of lower time frame ranges to current timeframe bar range	☆☆☆☆☆	2023.10.22

**⚠️ 口座登録時に発行された
IDとサーバーを使用**

XMTrading MT4

取引口座のログイン情報

ログインID: 1xxxxxxx8 ①

パスワード: ***** ②

サーバー: XMTrading- ③

ログイン情報を保存 ③

ログイン キャンセル

- ①記載されている9桁のログインID
- ②登録時に指定したパスワード
- ③記載されているサーバーを選択

口座をご利用いただけます！

今すぐ取引を開始するための手順が記載されたEメールを送信しました。

← MetaTraderログイン 1 8

プラットフォームタイプ MT4

MetaTraderサーバー XMTrading

正常に作動した時の画面

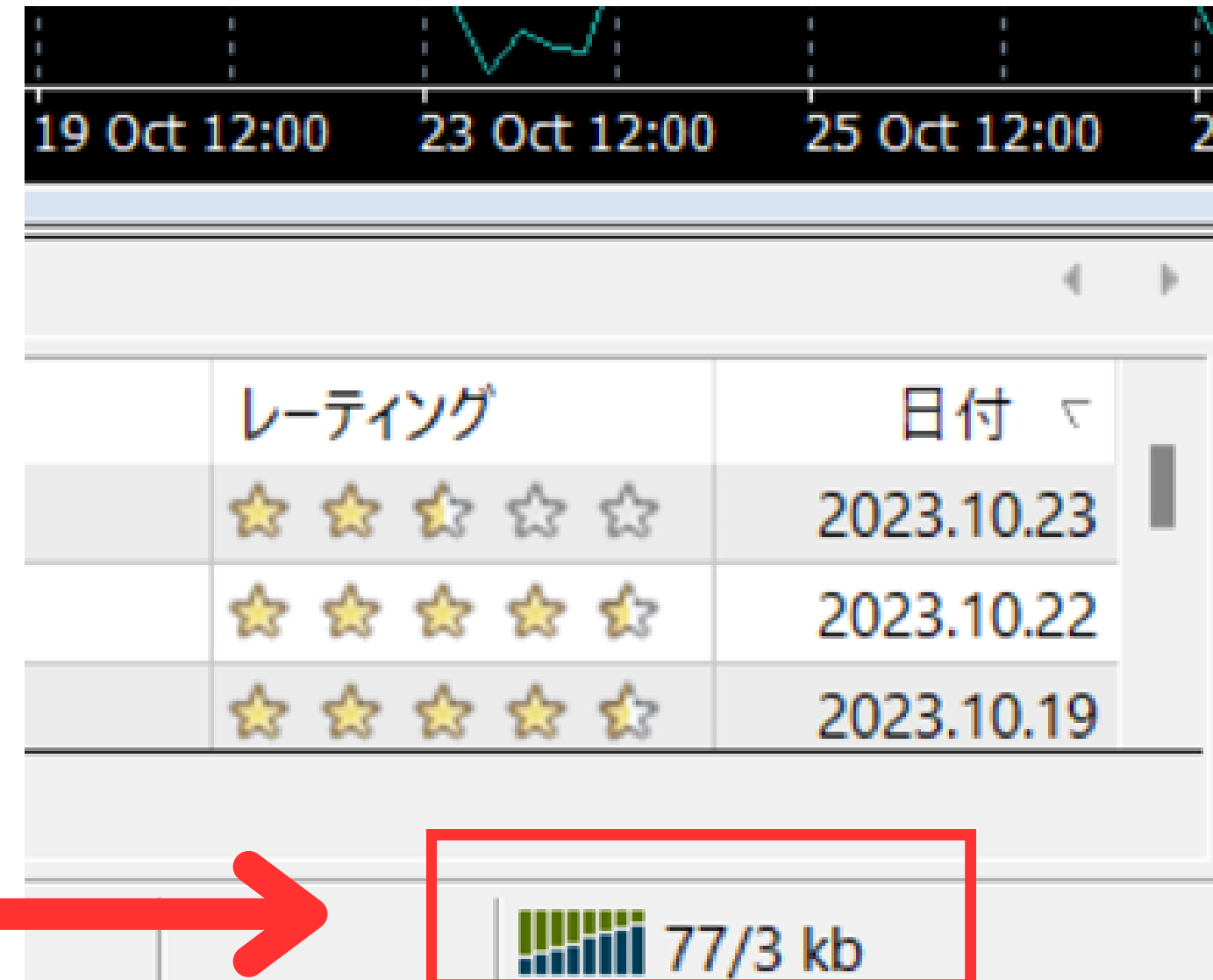

ログインに成功すると右下の「回線不通」からリアルタイムの回線速度が表示される

口座開設

XMTradingのサイトを開く

<https://www.xmtrading.com/jp/>

登録しましょう！

数分で取引を開始できます。

居住国

Japan

お客様の口座はこちらのブランドにて開設されます：

Tradexfin Limited - 規制機関はFSA SD010

- ✓ ゼロカットシステムによるマイ
- ✓ 顧客資金の分別管理
- ✓ 最大レバレッジ：1000:1

①Eメール

Eメール

XXX@XXX.XXX

パスワード

- ✓ 10~15文字使用
- ✓ 数字を1つ以上使用
- ✓ 英語アルファベット
- ✓ 英語アルファベット
- ✓ 特殊文字(#[]@&\$%?!~)を1つ以上使用

私はニュースレターや企業ニュース、商品の最新情報を受け取ることに同意します。

登録

ご登録いただくことで、お客様は弊社の個人情報保護方針に同意することになります。

②パスワード

③登録

④登録したEメールに案内が届く

Eメールアドレスを確認

Eメールを確認する

ログインをする

XMTRADING
www.xmtrading.com

ログイン

Eメール / MT ID ⓘ

EメールまたはMT ID XXX@XXX.XXX

パスワード

パスワード *****

パスワードをお忘れですか？

ログイン

- ①Eメールを入力
- ②パスワードを入力

③ログイン

本人認証をする

XM TRADING 残高 JPY 0.00 リアル + 入金

口座を認証して¥13000を獲得しましょう
入金の手必要はありません

口座開設ボーナスをご獲得いただけるのは残り30日です。

今すぐ認証 → ヘルプが必要ですか?

登録 お客様情報 本人認証

各種情報を入力する

プロフィールの詳細を追加しましょう

ご提供いただく情報は、身分証明書（IDカードやパスポートなど）で確認できるものである必要があります。

名 (例: Taro)

ミドルネーム (お持ちの場合)

姓 (例: Yamada)

下のお名前 (全角カタカナ)

姓 (全角カタカナ)

生年月日

出生地

電話番号

住所を入力する

プロフィールの詳細を追加しましょう

居住国

Japan

市以降の住所

市・都道府県

丁目・番地・部屋番号

郵便番号

納税者識別番号を入力する

納税義務のある米国市民ですか？

はい

いいえ

税法上の居住国を選択してください

Japan

納税者識別番号（TIN）をお持ちですか？

納税者識別番号（TIN）は、納税申告書（税法上の居住地による）等、各種公的書類に

はい

いいえ

前に戻る

財務状況を

納税者識別番号 =
マイナンバーの12桁

マイナンバーを入力

当てはまるものを選択する

お客様の投資家プロフィール

これらの情報は、当社がお客様に金融サービスを提供するために必要なものです。

年間の入金（USD換算）予定額はいくらですか？

選択してください

弊社の取引口座を開設する目的は何ですか？

選択してください

雇用形態を選択してください。

選択してください

推定年収（USD換算）を選択してください

選択してください

お客様の推定純資産額（USD換算）を選択してください ⓘ

選択してください

身分証明証の認証をする

書類の認証

XMTradingは、口座開設申込に必要な提出書類を保管することが、法律上義務付けられています。書類の認証が完了するまでは、取引へのアクセスまたは出金を行うことはできません。

 以下に記載されている書類をアップロードしてください：

- アップロードした画像には書類の四隅がすべて写っていることをご確認ください。
- 受付可能なファイル形式はGIF、JPG、PNG、PDFです。
- アップロードできるファイルの最大サイズは5MBです。
- 原本のコピーのみ受付可能です（書類のスクリーンショットはご提出いただけません）。
- 身分証明書は、ご住所確認書類として用いた書類とは別の書類とする必要があります。
- アプリ*はお使いのカメラへのアクセスを必要とし、最新バージョンのモバイルおよびウェブブラウザのみに対応しています。

身分証明書の認証

以下の手続きに従ってご本人確認を完了させてください。

当社の認証手続きの一環として、ご本人確認書類の写真を提出していただく必要があります。さらにお客様ご自身の顔写真（セルフイー）の提出が必要な場合があります。

認証を開始する

PCで進めていた方でカメラ機能がない場合
スマホで進めることができます

撮影が完了したらPCに戻り、住所確認書類を提出

住所確認書類の画像を提出

📁 住所確認書類の認証

クリックしてアップロードするか、ドラッグ&ドロップしてください

受付できるフォーマットはGIF、JPG、PNG、PDFです
アップロードは最大 5MBまでです

ご住所確認書類として、下記の書類の中から1つの書類をアップロードしてください。
お客様の登録住所が確認できる過去6か月以内に発行された最近の公共料金の請求書（電気、ガス、水道、電話、インターネットおよび／もしくはケーブルテレビの利用料金）、もしくは銀行の取引明細書。

書類をアップロードする

リアル口座開設完了

認証に成功するとリアル口座として
各種取引が可能になる

⚠️ 認証完了になるまで少し時間がかかります ⚠️

MT4用の口座を開設する

口座を追加する

ホーム > マイアカウント

マイアカウント

口座概要 保有ポジション 取引履歴

リアル デモ

追加口座開設

リアル MT5 Standard, JPY

入金 出金 管理

¥ 0.00

追加口座開設

リアル口座

カスタムデモ口座

入金 出金 管理

MT4を選択する

取引口座の設定

こちらの短いセクションの入力完了後、お取引を開始できます。
ご希望のMetaTraderのバージョンを選択してください ⓘ

MT4

選択してください

MT5

MT4

Standard

1ロット = 100,000

- 基本通貨：USD / EUR / JPYから選択可能
- 最低スプレッド：1pip
- 手数料なし
- 最小取引サイズ：0.01ロット

KIWAMI

1ロット = 100,000

- 基本通貨：USD / EUR / JPYから選択可能
- 最低スプレッド：0.6pips
- 手数料なし
- 最小取引サイズ：0.01ロット

デフォルトの設定で進める

口座タイプ

Standard ✓

1ロット = 100,000

- 基本通貨：USD / EUR / JPYから選択可能
- 最低スプレッド：1pip
- 手数料なし
- 最小取引サイズ：0.01ロット

Zero

KIWAMI極

1ロット = 100,000

- 基本通貨：USD / EUR / JPYから選択可能
- 最低スプレッド：0.6pips
- 手数料なし
- 最小取引サイズ：0.01ロット

レバレッジ

1000:1

基本通貨

JPY

投資額

10,000

続行する

口座タイプ
スタンダード

レバレッジ 10000:1
基本通貨 JPY
投資額 10,000

パスワードを設定する

取引口座のパスワードを作成してください

こちらは、XM Tradingの様々な商品をお取引いただけるMetaTraderプラットフォームにアクセスするためのものです。

パスワード

前に戻る

完了

MT4用口座の開設が完了

口座をご利用いただけます！

今すぐ取引を開始するための手順が記載されたEメールを送信しました！

← MetaTraderログイン 1 8

プラットフォームタイプ MT4

MetaTraderサーバー XMTrading

会員ページへ行く

⚠ MT4使用時に必要なため、メモをしておく